VACHES ZEBUS ET BALEINES

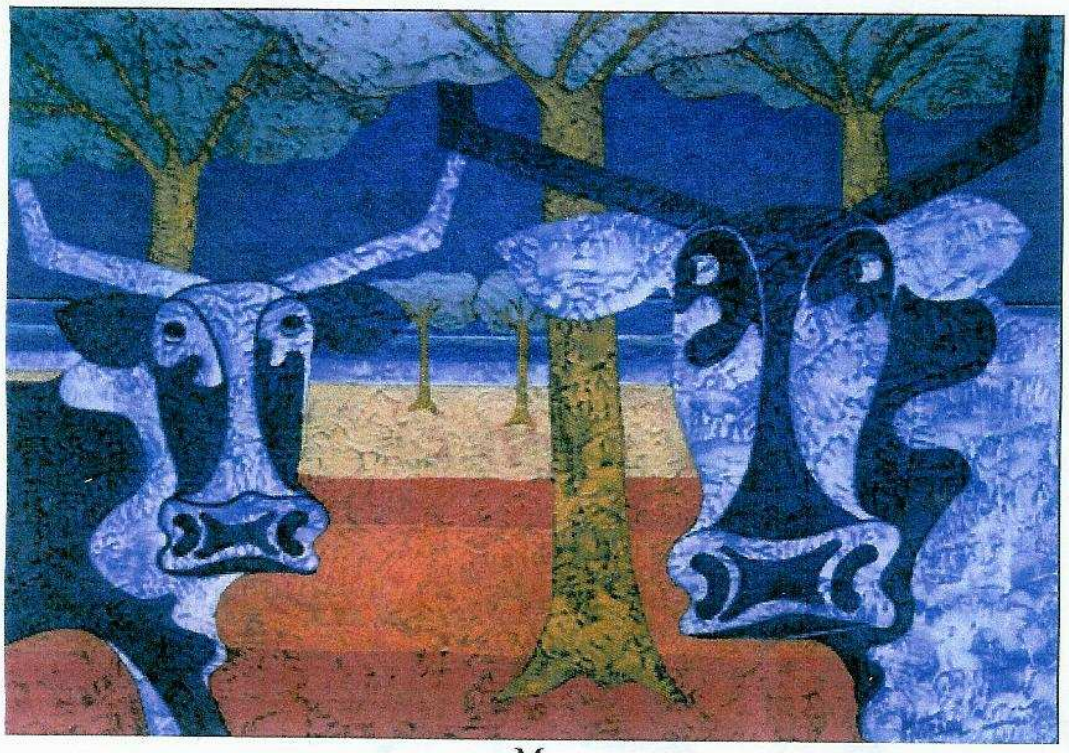

Mathieu VENON

CONTE ECRIT ET ILLUSTRE

PAR LES ENFANTS DE TANANOMBY

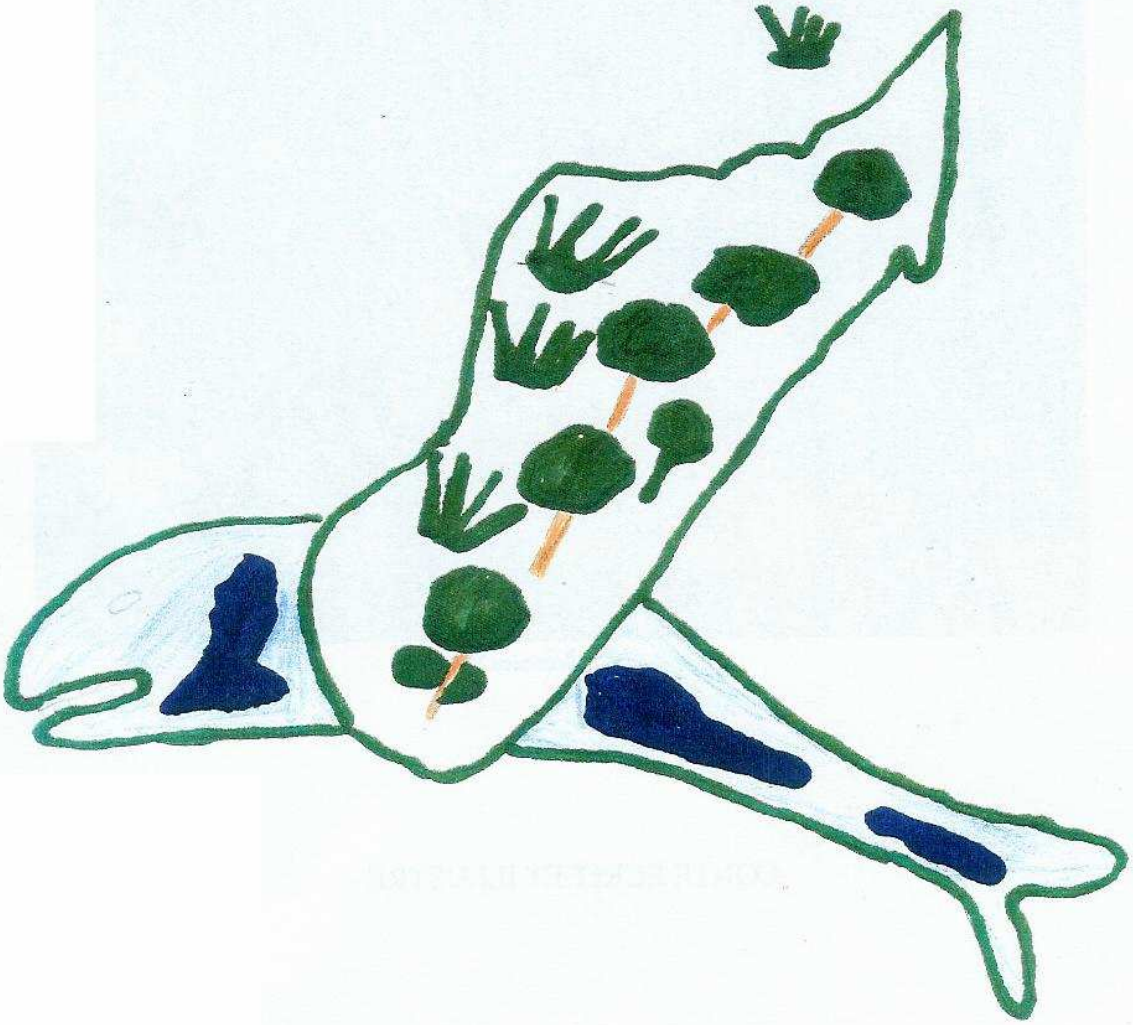

Il était une fois une île appelée Madagascar. C'était une île magnifique, couverte de verdure : de magnifiques forêts où jouaient tous les animaux tels que moutons, lapins, sangliers…et aussi des milliers d'oiseaux multicolores avec des parures de rêve !

Parmi ces animaux, il y avait des zébus noirs.

Ces zébus étaient noirs comme du charbon.

Ils broutaient l'herbe tranquillement.

Un jour, en plein été, il y eut un tremblement de terre, comme jamais les animaux n'en avaient vu durant leur vie.

Lemainty, un jeune zébu, demanda à son père :

- « Papa, qu'est-ce que c'était ? »
-
- « Tu sais mon fils, je n'ai jamais vu ni
-
- entendu une chose pareille. On va aller
-
- demander à Ravorona ».

Ravorona était un grand oiseau qui habite les côtes. De temps en temps, l'été, il migrait sur les Hautes Terres. Ravorona arriva une semaine après. Tout le monde alla à sa rencontre. Le plus ancien des zébus le salua :
« Salut à toi Ravorona ! As-tu fait bon
- voyage ? »
- « Salut ô peuple de zébus. J'ai fait un bon
- voyage mais il se passe quelque chose de
- bizarre. J'ai vu sur la côte est de Madagascar
- d' énormes poissons et sur leur dos il y avait
- « **des choses** « de couleur bleue, d'un bleu
- comme le ciel. Mais comme je volais très
- haut, je n'ai pas pu deviner ce que c'était. »
Tout le monde se regardait.
- « Mais le plus étrange c'est que **ces choses** ont débarqué sur les côtes après que ces baleines soient passées sous l'île de Madagascar et cela a provoqué le tremblement de terre. »
- « D'après vous, Ravorona, **ces choses** sont arrivées chez nous ? demanda Lemainty.
- « Hélas oui mon enfant » répondit Ravorona.
Alors, tout le monde rentra et tous se demandaient ce qu'étaient **ces choses bleues**.
Tôt le matin, Lemainty se leva pour aller chercher de l'eau à la source. Quel fut son étonnement en voyant des taches bleues qui bougeaient dans la prairie. Il crut d'abord qu'il rêvait encore.

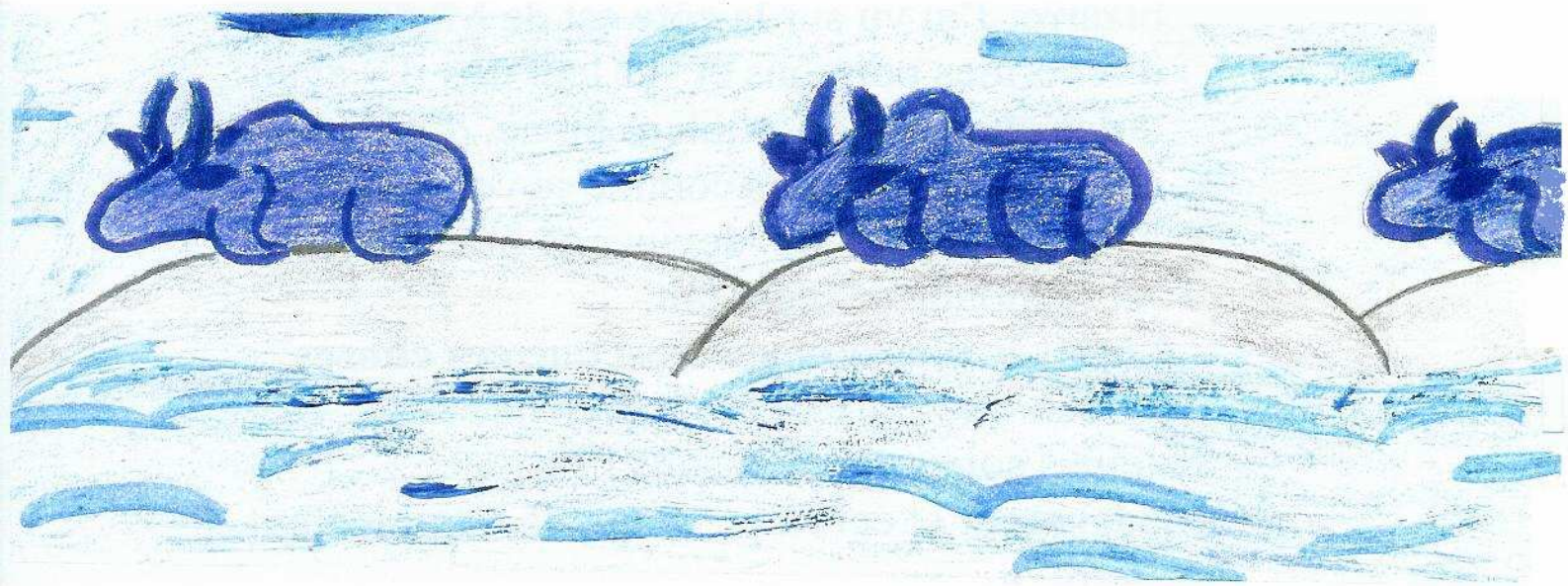

Mais en s'approchant plus près, sa bouche resta ouverte de surprise. Dans la prairie, devant lui, il y avait une dizaine **de vaches bleues** d'une beauté extraordinaire.
Lemainty retourna au village et raconta aux autres zébus ce qu'il avait vu.
Tous les zébus décidèrent d'aller à la prairie. En arrivant, ils virent des vaches d'une beauté rare. Le plus ancien des zébus avança et dit :
- « On vous salue, ô êtres de grande beauté. ! Le peuple des zébus vous souhaite la bienvenue. »
Une des vaches s'avança et répondit :
- « Nous sommes heureuses de faire votre connaissance. Nous sommes des vaches bleues et nous venons de très loin, d'une île appelée Nouvelle Calédonie. »
- « Que faites-vous sur notre île ? »
- « Nous voyageons sur le dos des baleines. Mais elles ont été obligées de nous débarquer sur votre côte parce qu'elles avaient une réunion de l'autre côté de Madagascar. Elles sont passées sous votre île, provoquant un tremblement de terre ,car elles sont très grandes et leur dos a frotté le bas de votre île. »
Lemainty remarqua que malgré leur magnifique beauté, toutes les vaches semblaient tristes. Comme si un malheur planait sur elles. Ne pouvant résister, il s'avança :

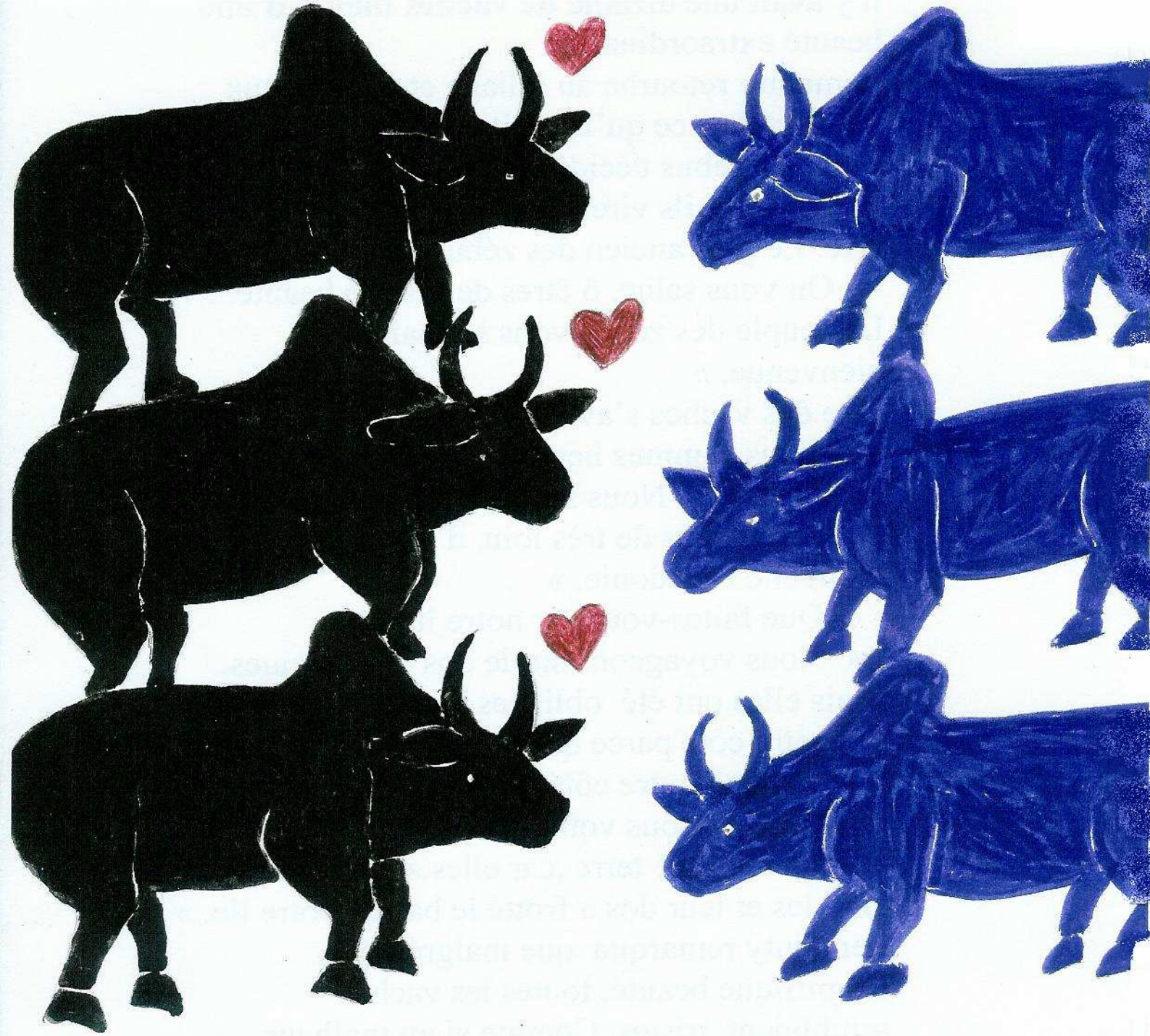

- « Peut-on savoir le but de votre voyage ? » demanda Lemainty.
- « Nous sommes à la recherche du bonheur » dit Belle, la plus jeune et la plus jolie des vaches .
- « Mais vous êtes belles et vous n'êtes pas heureuses ? qu'est-ce qui vous manque ? » demanda le doyen des zébus.
- « Nous voulons une âme sœur qui partagera notre vie ;, qui nous aimera et nous donnera de beaux bébés. Nous voulons un mari !alors nous serons heureuses» répondit Belle.

Les zébus se regardèrent. Ils étaient étonnés. Tous les zébus étaient tombés amoureux de ces vaches. Mais il y avait un problème : les zébus se croyaient laids dans leur peau noire comme du charbon. Que faire alors ?
A cause de cette fausse laideur, ils avaient peur de dire qu'ils aimaient les vaches bleues. Ils se retirèrent entre zébus.
- « Nous sommes laids, nous sommes noirs, mais nous aimons les vaches bleues. Que pouvons-nous faire doyen ? » demanda un des zébus.
- « Jamais ces vaches n'accepteront de nous prendre comme mari si nous sommes si laids. Ce que l'on peut faire, c'est d'aller voir Dadarabe, le vieux mage. Et le mieux, c'est d'y aller le plus tôt possible » répondit le doyen.

Sur ce, tous les zébus se mirent en route vers la colline de Babay, où se trouvait la case de Dadarabe.
Dadarabe était un vieux zébu qui faisait des miracles à partir de plantes médicinales. Il avait le don de transformer les formes, les couleurs…
En arrivant auprès de la colline, les zébus aperçurent Dadarabe en train de cueillir des plantes.
- « Salut à toi Dadarabe. Nous sommes venus de loin pour te demander conseil. »
- « Je sais ce qui vous amène ici et en ce moment je cueille des plantes pour cette préparation. On ne cache rien à Dadarabe. C'est vrai que ces vaches sont belles mais resteront-elles toujours à Madagascar ? Les zébus se regardaient. Lemainty s'approcha et dit :
- « Je pense que oui mais… »
- « Je savais que tu ne pourrais pas répondre à cette question. J'ai fini ma petite cueillette, allons dans la case. «
Tout le monde le suivit.
Il prit une demi-heure pour faire un mystérieux mélange. Puis il leur demanda de boire une gorgée de la potion magique.

Les zébus firent la grimace car la potion avait un goût amer. Soudain, tout le monde fut pris par une démangeaison terrible et se mit à se gratter.
Mais…
Une minute après, de jolies petites taches blanches apparurent, devinrent plus grandes. Miracle ! devant Dadarabe, il y avait des zébus blancs, noirs avec des taches blanches. Ils étaient devenus beaux comme des princes.
Le doyen s'avança et dit :
-« Dadarabe, on ne sait pas comment vous remercier. Que nous sommes beaux ! Dorénavant, on va revenir demander les vaches bleues en mariage. »
- « Vous n'avez pas à me remercier. Je vous souhaite bonne chance. »
Les zébus prirent la direction de la prairie où étaient les vaches.
A leur arrivée, celles-ci furent ébahies ! Qu'ils étaient beaux, les zébus dans leur peau aux taches noires et blanches.
- « Que vous êtes beaux, que vous êtes élégants ! »
Le doyen s'avança et dit :
- « Je vous amène ces jeunes zébus qui sont venus vous demander, vous les vaches bleues, en mariage. »
- « Est-ce qu'ils sont prêts pour nous rendre heureuses ? »

- « Oui nous sommes prêts ! répondirent en cœur les jeunes zébus.

Et ce fut la fête. On n'avait jamais rien vu de pareil ! Tout le monde était content. On dansa jusqu'au petit matin.
Le temps passait. Tous vivaient heureux. Après leur union, il y eut la naissance de petits zébus aux couleurs marron, grises, rouges…
Mais malgré cela, on voyait dans les yeux des vaches une certaine tristesse. Lemainty demanda à Belle, qui était devenue sa compagne :
- « Dis-moi, pourquoi avez-vous toutes l'air triste, est-ce qu'on ne vous aime pas assez ? Est-ce qu'on est méchants avec vous ? »
Belle hocha la tête et dit :
- « Non, ce n'est pas cela. Mais il y a une chose que l'on ne vous a pas dite. : Quand les baleines reviendront, nous devons toutes partir sinon notre reine nous tuera. Car elle a besoin de nous sur notre île. »

Lemainty, les larmes aux yeux, répondit :
- « Belle, mon amour, jamais je ne te laisserai partir. Je t'aime tu sais. Qui s'occupera de notre petit Lekely ? »
- « Je sais que ce sera dur mais tel est notre destin. Mais pour le moment, ne pense pas à

cela, viens brouter cette herbe tendre avec nous. »
Les jours passaient.

Une nuit, tandis que Lemainty dormait profondément, fatigué par son travail à la herse dans la rizière, il lui sembla ressentir un tremblement de terre. Mais il ne se réveilla pas. Il pensa que c'était son rêve.
Il se leva tôt pour se préparer au travail et appela sa femme Belle.
Hélas personne ne répondit. Il regarda dans tous les recoins de l'étable mais ce fut en vain. Il n'y avait que lui et son petit.
Il courut au dehors et appela les autres zébus : Tous étaient pétrifiés !
Toutes les vaches bleues avaient disparu.Les baleines étaient revenues les reprendre. Et c'était cela la cause du tremblement du terre de la nuit.
Les vaches bleues étaient reparties en Nouvelle Calédonie sur le dos des baleines. Il n'en resta plus une seule à Madagascar.
Et c'est pour cela qu'on ne voit que des zébus blancs, blancs et noirs, marron, noirs…
Et chaque fois que vous entendrez un tremblement de terre, sachez que ce sont les baleines qui passent sous notre île , pour y apporter des nouvelles des vaches bleues.

Et c'est pourquoi les zébus meuglent longuement quand il y a des tremblements de terre : ils demandent des nouvelles de leurs épouses.
Aux dernières nouvelles, elles auraient trouvé une personne qui les protège et qui veille sur leur communauté. Il s'appelle Mathieu Venon. Et tous les zébus de Madagascar le remercient beaucoup de tout ce qu'il fait pour elles.
Un jour, qui sait, les baleines reviendront prendre nos zébus pour les amener en Nouvelle Calédonie. Ils seraient alors de nouveau tous ensemble.
Hé oui ! Qui sait ?...

CONTE ECRIT ET ILLUSTRE PAR

Les élèves du CM2 de l'école de Tananomby

Christian, Angèle et leurs amis

CONTE inspiré par des tableaux de
MATHIEU VENON

dédié à MATHIEU VENON

NOVEMBRE 2008

Rêves d'enfants de la brousse
nés des rêves d'un peintre-poète